

PLANTA BAJA  
ESCALA 1:50

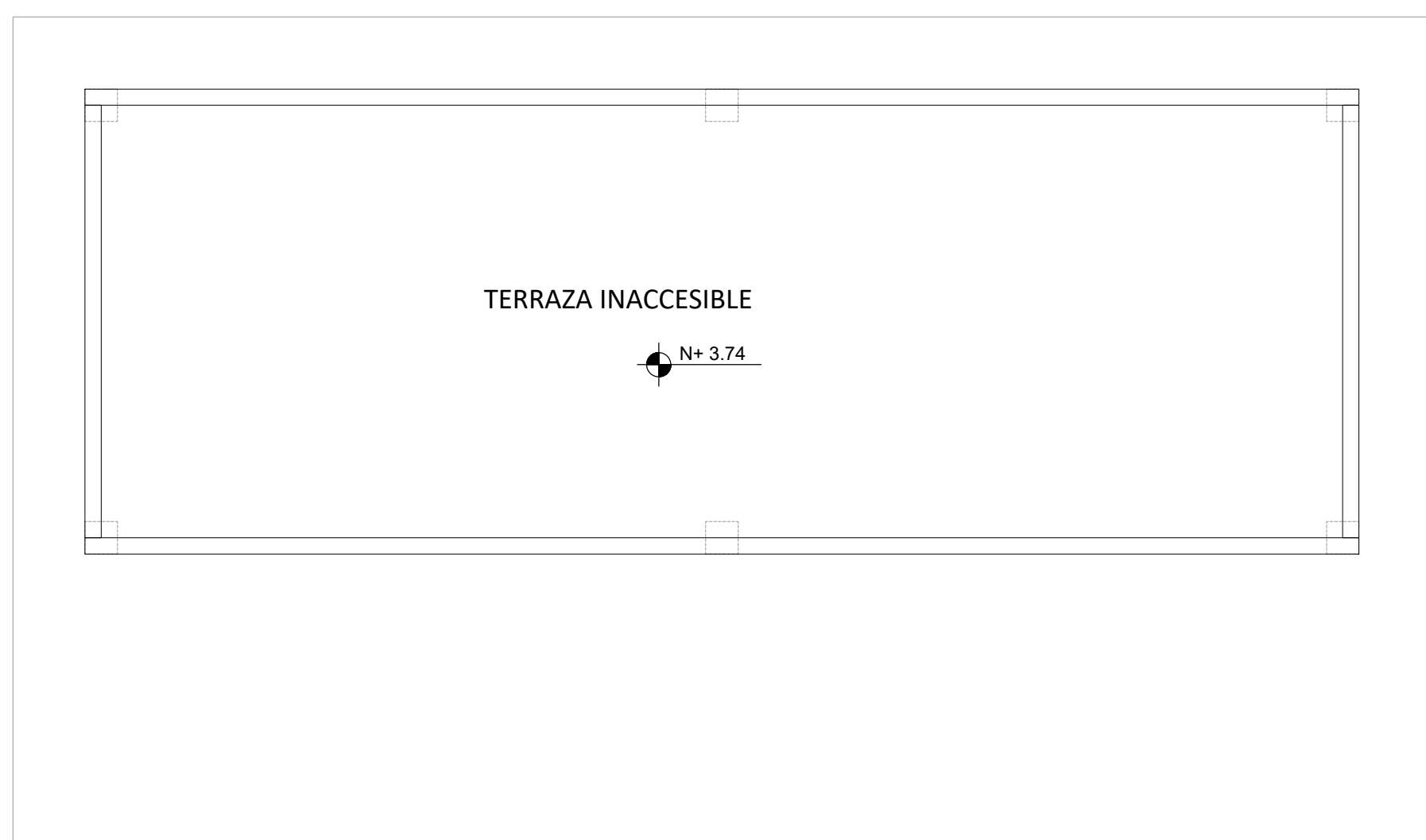

PLANTA DE CUBIERTA  
ESCALA 1:50

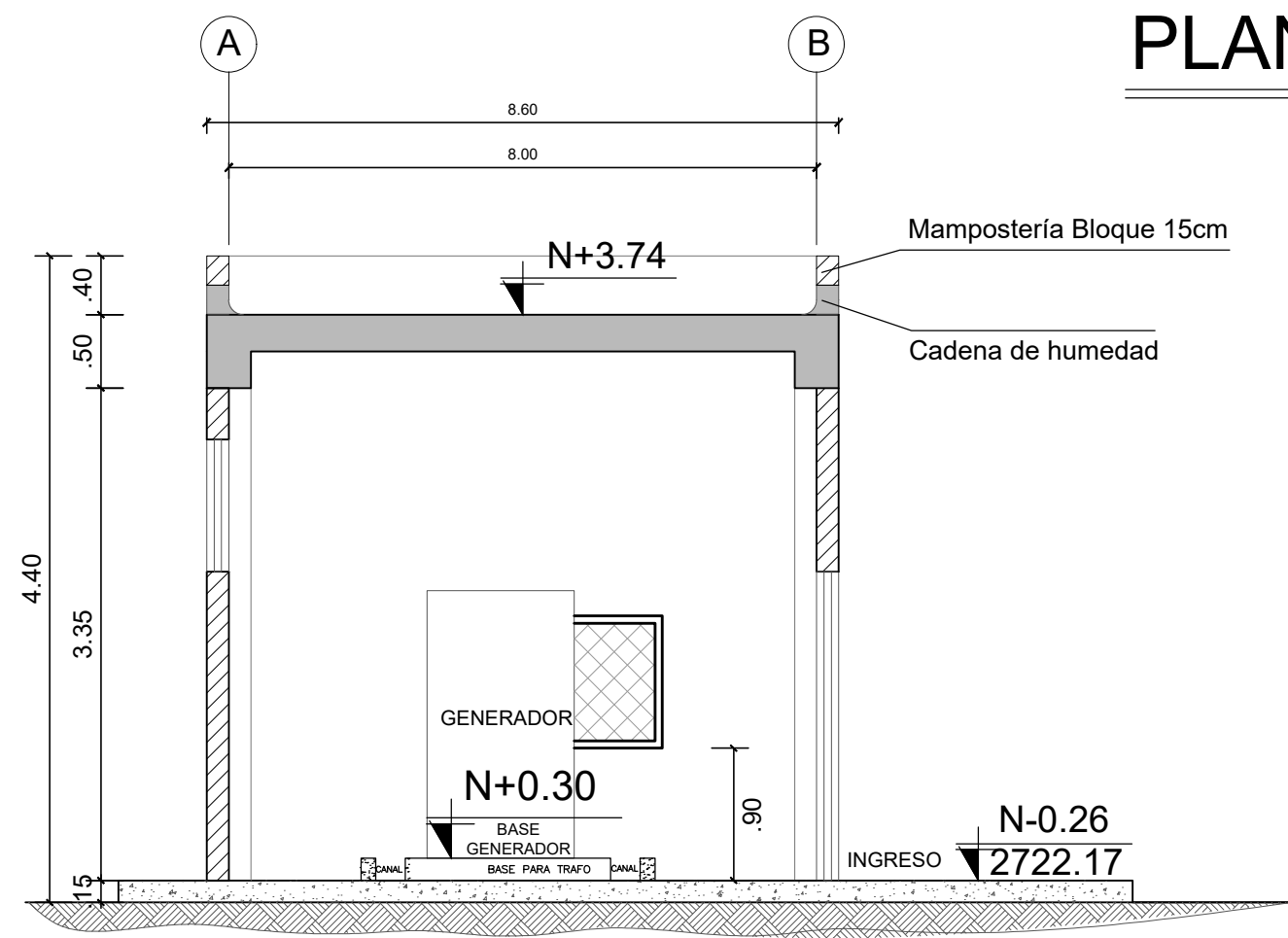

CORTE B-B'  
ESCALA 1:50

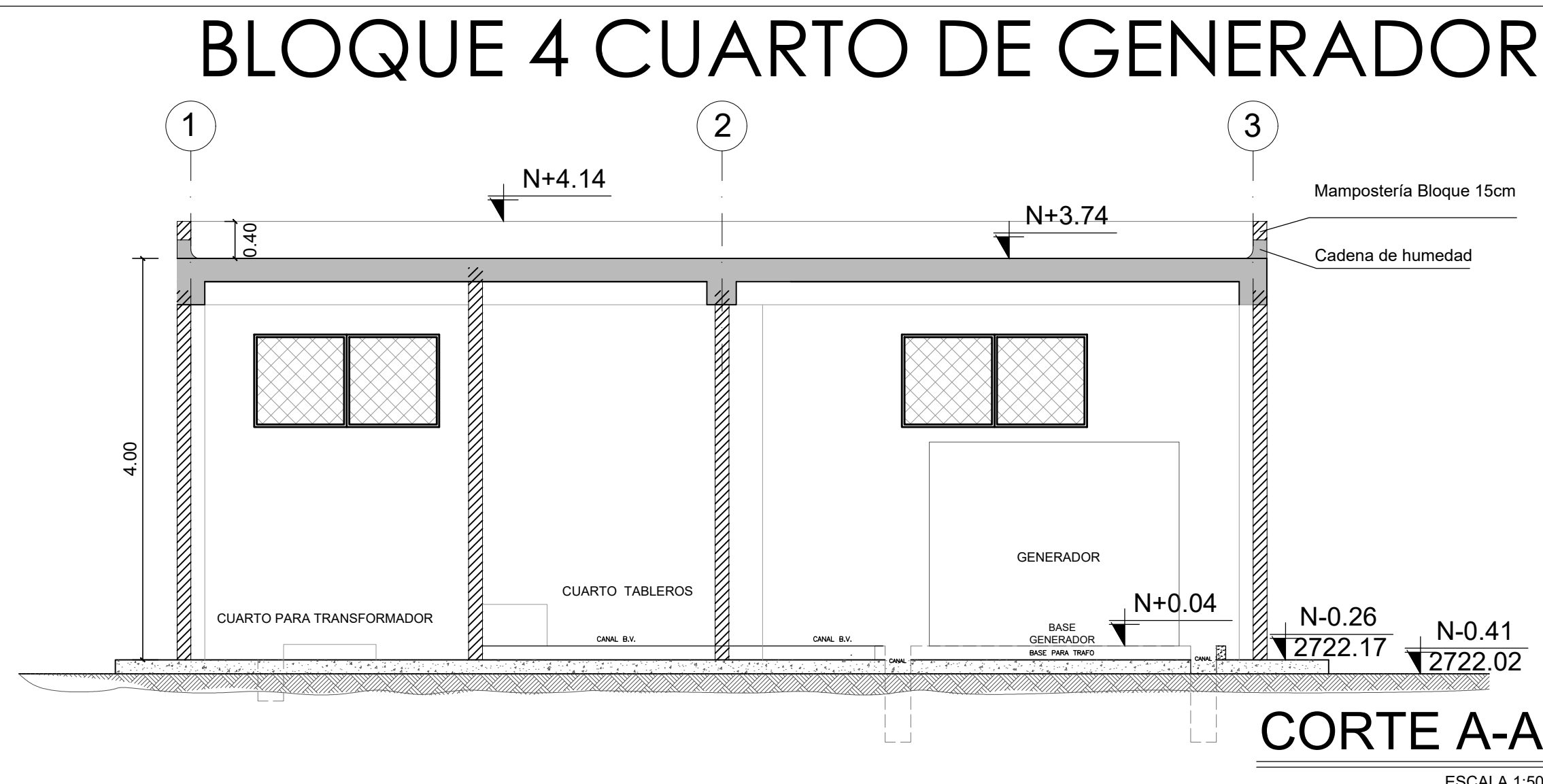

CORTE A-A'  
ESCALA 1:50

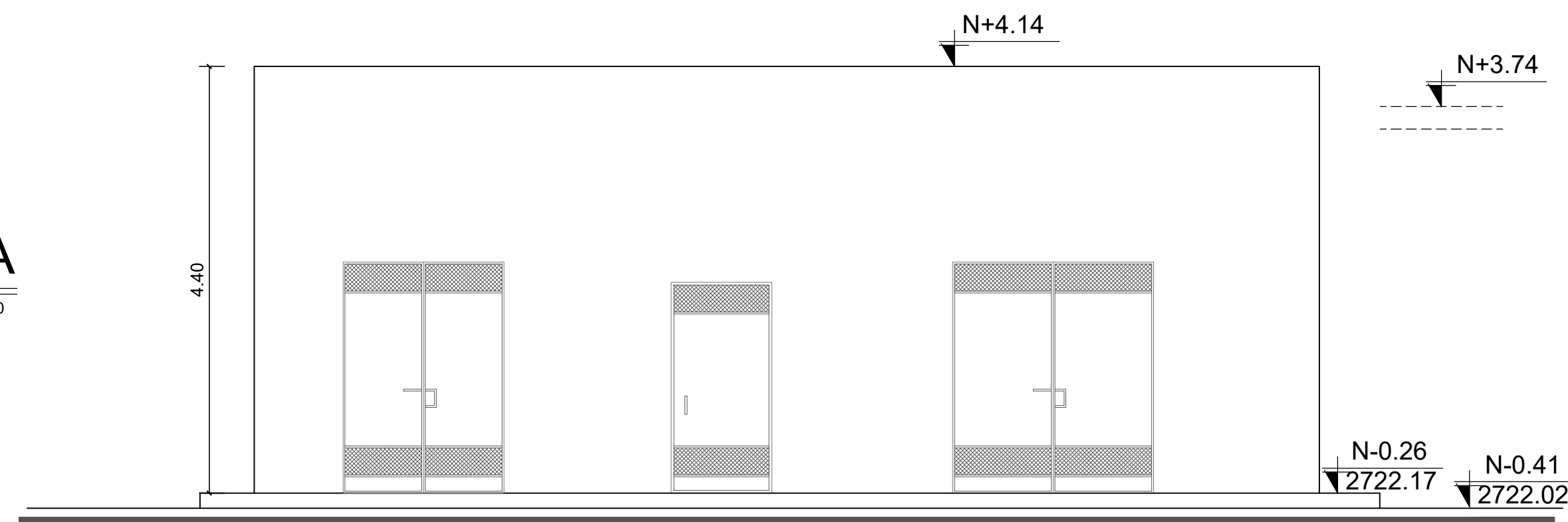

FACHADA FRONTAL  
ESCALA 1:50

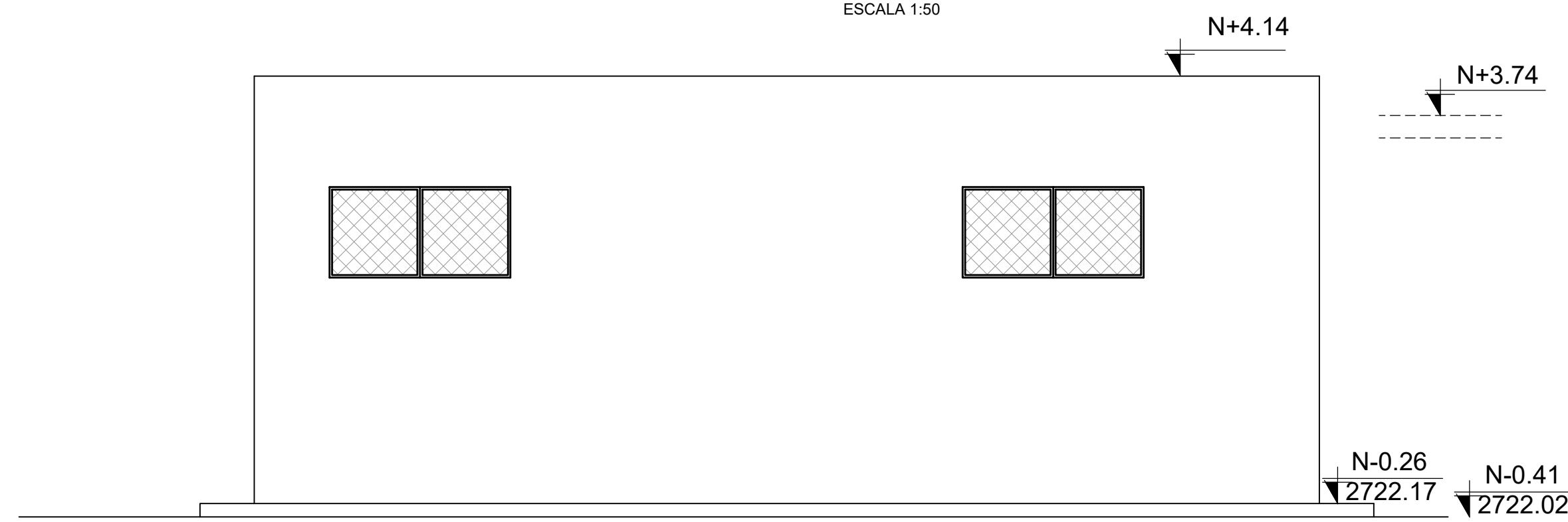

FACHADA POSTERIOR  
ESCALA 1:50

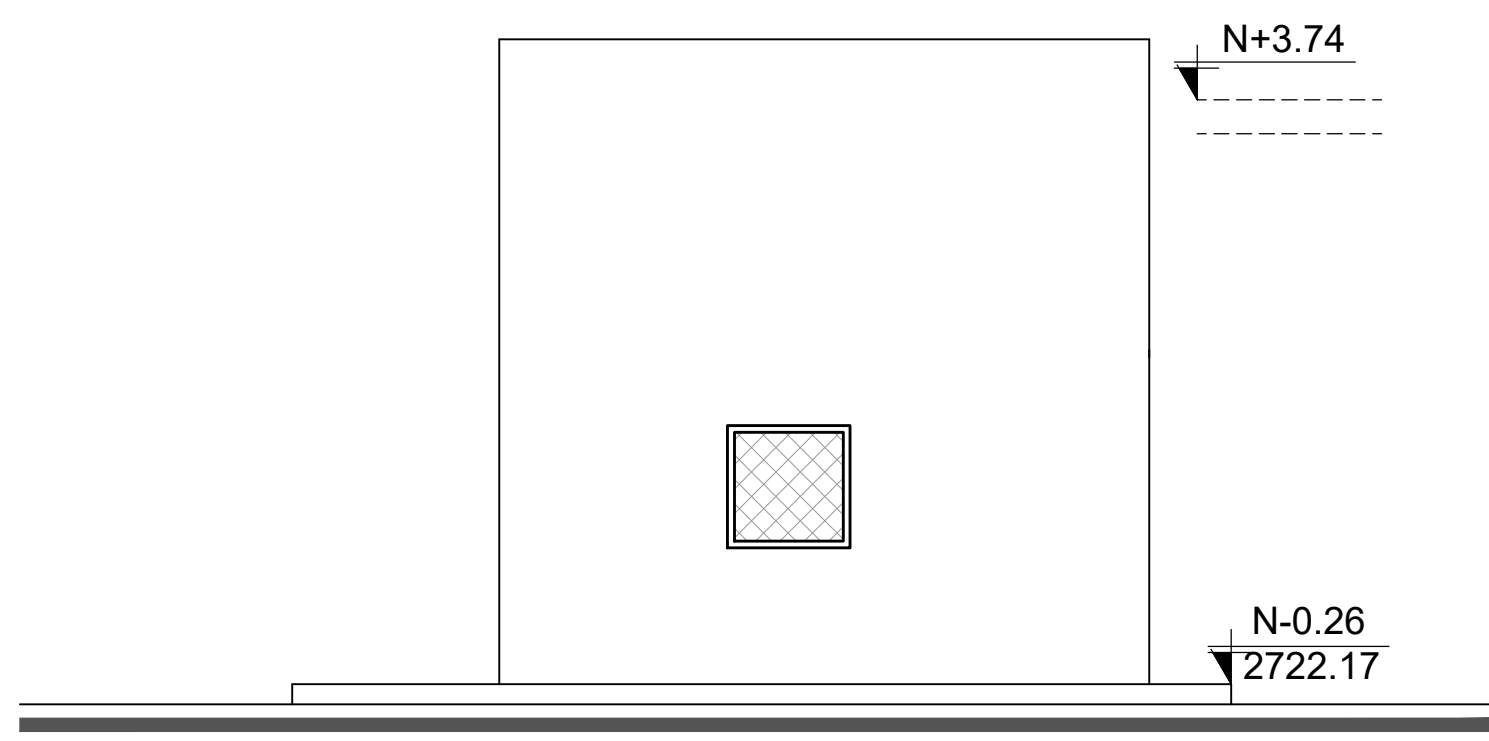

FACHADA LATERAL DERECHA  
ESCALA 1:50

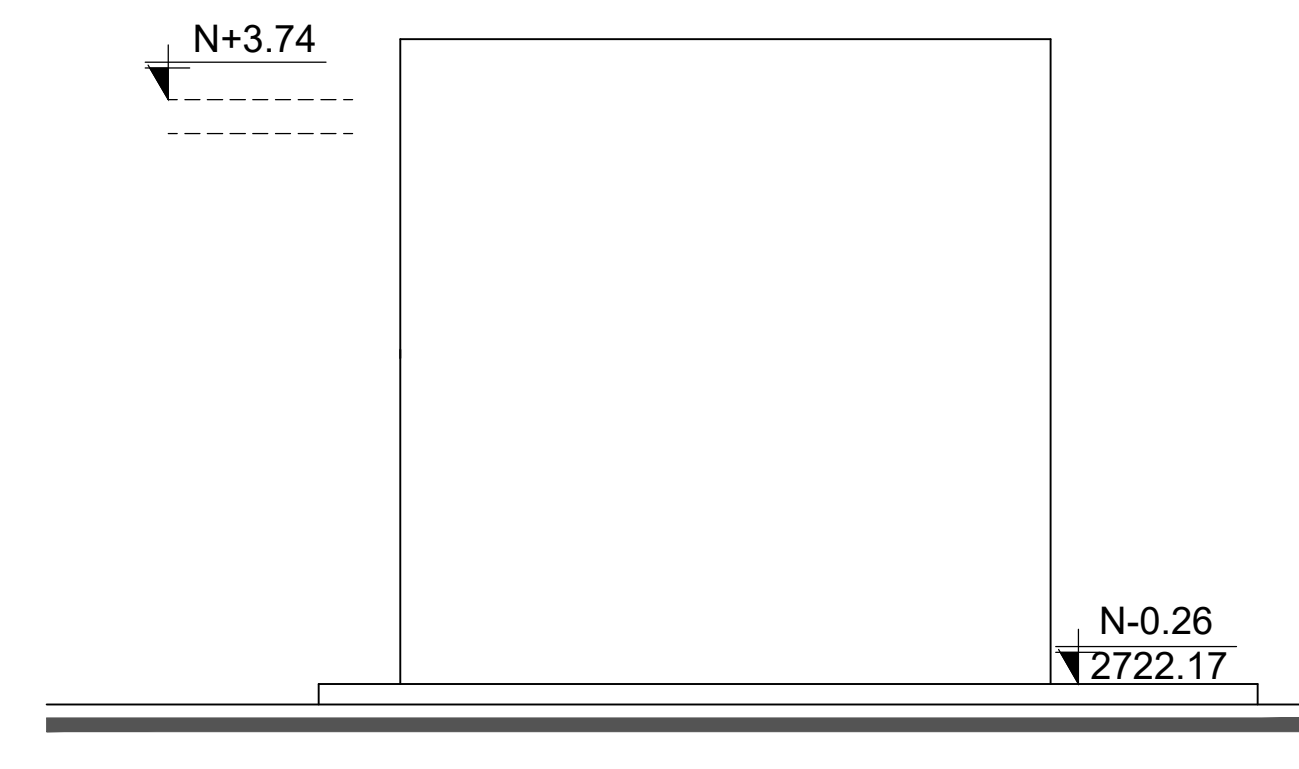

FACHADA LATERAL DERECHA  
ESCALA 1:50



RESPONSABLES:

ELABORADO: ARQ. ANDRÉS ARAGUILLIN  
ANALISTA  
MINISTERIO DE EDUCACIÓN

REVISADO: ARQ. FERNANDA PAREDES  
ANALISTA  
MINISTERIO DE EDUCACIÓN  
APROBADO: ARQ. ALEJANDRA LARREA  
GERENTE  
NUEVA INFRAESTRUCTURA EDUCATIVA

PROYECTO:

"ESTUDIOS DE INTERVENCIÓN EN LA INFRAESTRUCTURA  
EXISTENTE Y PROPUESTA PARA LA REPOTENCIACIÓN DE LA  
UNIDAD EDUCATIVA MALCHINGUÍ, UBICADA EN EL CANTÓN  
PEDRO MONCAYO, PROVINCIA DE PICHINCHA.

UBICACIÓN EN IMPLANTACIÓN:

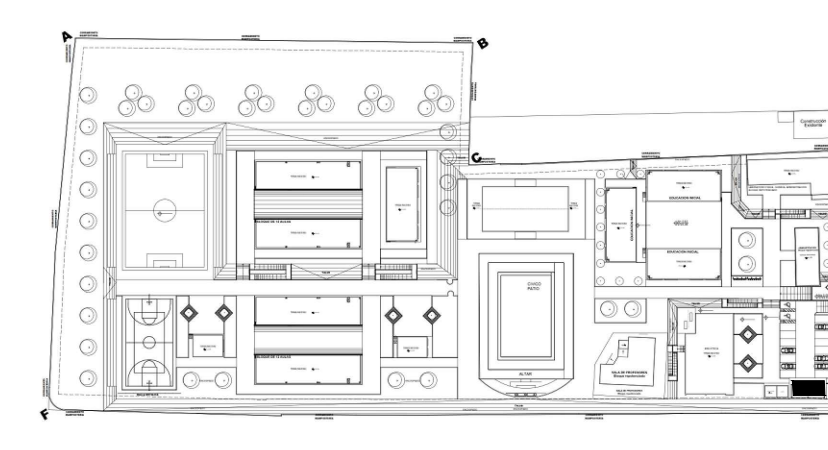

UNIDAD EDUCATIVA:

UNIDAD EDUCATIVA MALCHINGUÍ

CANTON:

PEDRO MONCAYO

PROVINCIA:

PICHINCHA

CONTIENE:

BLOQUE 4  
CUARTO DE GENERADOR

ESCALAS:

INDICADAS

FECHA:

SEPTIEMBRE -2020

LAMINA Nº:

AR - 27

SELLOS MUNICIPALES / APROBACIÓN: